



Urząd Miejski w Lubinie
Ul. Kilińskiego 10
59-300 Lubin

Szanowni Państwo,

W związku z powyższym w załączeniu przedkładam:

- Wniosek o wydanie decyzji o środowiskowych uwarunkowaniach;
- Raport OOŚ pn.: *Zakład zbierania i przetwarzania odpadów Skiprex, dz. ew. nr 3/4, obr. nr 9 Lubin, m. Lubin, pow. lubiński, woj. dolnośląskie*;
- Mapę ewidencyjną obejmującą przewidywany teren, na którym realizowane będzie przedsięwzięcie oraz obszar, na który będzie ono oddziaływać;
- Mapę w skali zapewniającej czytelność przedstawionych danych z zaznaczonym przewidywanym terenem, na którym będzie realizowane przedsięwzięcie, oraz z zaznaczonym przewidywanym obszarem (bufor 100m);
- Uproszczony wypis z rejestru gruntów;
- Dowód uiszczenia opłaty skarbowej za wydanie decyzji;
- Pełnomocnictwo (w wersji elektronicznej na płycie CD);
- Dowód uiszczenia opłaty skarbowej za pełnomocnictwo.

7 Apr '88

dr inż. Mateusz Cuske

Eco-Progres

www.eco-progress.com
kontakt@eco-progress.com
tel.: 71 73 73 318
fax: 71 70 72 702
kom.: +48 694 800 142

P. MD
02.10.2024

URZĄD DO KTÓREGO KIERUJESZ
WNIOSEK:

Urząd Miejski w Lubinie

Ul. Kilińskiego 10

59-300 Lubin

Wniosek o wydanie decyzji o środowiskowych uwarunkowaniach

1. Instrukcja wypełnienia wniosku

1. Wniosek złoż do regionalnej dyrekcji ochrony środowiska, starostwa (lub urzędu miasta na prawach powiatu), regionalnej dyrekcji Lasów Państwowych, lub urzędu miasta lub gminy. O tym do jakiego urzędu składasz wniosek decyduje rodzaj oraz miejsce przedsięwzięcia, które zamierzasz wykonać. Szczegółowe informacje na ten temat znajdziesz w art. 75 [ustawy z dnia 3 października 2008 r. o udostępnianiu informacji o środowisku i jego ochronie, udziale społeczeństwa w ochronie środowiska oraz o ocenach oddziaływania na środowisko](#) (dalej nazywana ustawą o.o.ś.).
2. Wypełnij WIELKIMI literami.
3. Pola wyboru oznaczaj ✓ lub ✗.
4. Wypełniaj kolorem **czarnym** lub **niebieskim**.

2. Dane wnioskodawcy

Imię i nazwisko / nazwa firmy SKIPREX Grzegorz Adamczyk

2.1. Adres siedziby lub miejsca zamieszkania

Miejscowość Wrocław

Ulica Gersona

Nr domu

3 7

Nr lokalu

1 0

Kod pocztowy

5 1 - 6 6 4

2.2. Dane kontaktowe wnioskodawcy (dane kontaktowe nie są obowiązkowe, ale ułatwią kontakt w sprawie wniosku)

Adres poczty elektronicznej m.cuske@gmail.com

Numer telefonu + 48 694 800 142

2.3. Dane pełnomocnika (podaj jeśli w sprawie ustanowiłeś pełnomocnika)

Imię i nazwisko Mateusz Cuske

2.4. Adres korespondencyjny wnioskodawcy (jeśli w sprawie ustanowiłeś pełnomocnika to podaj jego adres)

Miejscowość Wrocław

Ulica Kręta

Nr domu

2	1			
---	---	--	--	--

Kod pocztowy

5	0	-	2	3	3
---	---	---	---	---	---

2	1			
---	---	--	--	--

3. Wnoszę o wydanie decyzji o środowiskowych uwarunkowaniach

3.1. Charakterystyka przedsięwzięcia (opisz, na czym polega planowane przez siebie przedsięwzięcie i wskaż przepis [rozporządzenia Rady Ministrów z dnia 9 listopada 2010 r. w sprawie przedsięwzięć mogących znacząco oddziaływać na środowisko](#), do którego przypisałeś swoje przedsięwzięcie)

Przedmiotowe przedsięwzięcie polega na uruchomieniu zakładu zbierania i przetwarzania odpadów na terenie już zagospodarowanym i przystosowanym do tego rodzaju działalności, w granicach dz. ew. nr 3/4 obr. nr 9 Lubin, m. Lubin, pow. lubiński, woj. Dolnośląskie.

Właścicielem działki jest Grzegorz Adamczyk – wnioskodawca.

Przedmiotowe przedsięwzięcie polega na uruchomieniu zakładu zbierania i przetwarzania odpadów z rozbiórek i remontów, wraz z procesem rozsortowywania i przesiewania odpadów.

Obecnie, na terenie planowanej inwestycji znajduje się utwardzony plac, na którym znajduje się infrastruktura przystosowana do zbierania i przetwarzania odpadów (tj. m.in. miejsca sortowania i zbierania odpadów, wydzielone miejsca na kontenery, drogi dojazdowe).

W ramach przedsięwzięcia planuje się przystosowanie istniejącego, utwardzonego placu magazynowego oraz budowy obiektów przystosowanych do czynności magazynowania i przetwarzania odpadów.

W ramach planowanej inwestycji planuje się posadowienie hali do przetwarzania odpadów wraz z zapleczem socjalnym, organizację terenów dojazdu i placów manewrowych oraz zagospodarowanie terenów zieleni urządzonej.

Nadto w analizowanym obszarze planuje się wydzielenie odrębnych miejsc magazynowania odpadów na terenie hali.

W ramach prowadzonego przedsięwzięcia przewiduje się prowadzenie odzysku metodą R12 - tj. odzysk odpadów innych niż niebezpieczne, głównie budowlanych poprzez ich sortowanie rozkruszanie i przesiewanie. Planowana działalność będzie polegała na przetwarzaniu odpadów innych niż niebezpieczne, tj. gromadzenie, przetwarzanie i przygotowanie odpadów przed ich dalszym transportem do miejsc przetwarzania, w tym:

- sortowanie nieprowadzące do zasadniczej zmiany charakteru i składu odpadów, a także niepowodujące zmiany klasyfikacji odpadów;
- rozdrabnianie;
- przesiewanie odpadów.

Prace w zakładzie będą prowadzone 7 dni w tygodniu, w poniedziałek – niedziela, w systemie trzy- lub czterozmianowym, 24h/dobę.

Przewidywana wielkość zatrudnienia na etapie prowadzenia działalności polegającej na przetwarzaniu odpadów to ok. 20 osób.

Poniżej podano maksymalne teoretyczne moce przerobowe poszczególnych instalacji:

- instalacja dla odpadów poremontowych i budowlanych: 185 000 Mg/rok (ok. 507 Mg/dobę, tj. 21,1 Mg/h);
- instalacja dla odpadów drewnopochodnych i drewnianych: 70 000 Mg/rok (ok. 192 Mg/dobę, tj. 8 Mg/h);
- instalacja do produkcji paliwa alternatywnego: 25 000 Mg/rok (ok. 68,5 Mg/dobę, tj. 2,8 Mg/h).

Dodatkowo planuje się zbieranie odpadów w ilości do 200 000 Mg/rok.

3.3. Lokalizacja przedsięwzięcia

Województwo

DOLNOŚLĄSKIE

Gmina

Lubin

Miejscowość

Lubin

3.4. Dodatkowe informacje o lokalizacji przedsięwzięcia (podać np. adres, numery działek ewidencyjnych oraz inne dane przedsięwzięcia, np. jeśli ma być one realizowane w kilku miejscach, np. na terenie dwóch gmin czy miejscowości)

Planowane przedsięwzięcie dotyczące zbierania odpadów i ich przetwarzania w instalacji zlokalizowane jest na istniejącym terenie obecnie funkcjonującego obiektu usługowo-przemysłowego, stanowiącym dz. ew. nr 3/4 obręb 9 w Lubinie.

Obszar inwestycji nie jest pokryty szatą roślinną, jest to teren utwardzony – istniejący plac. Lokalizacja omawianego terenu jest bardzo korzystna. Obszar realizacji inwestycji znajduje się w wąskim pasie terenów przemysłowych, poza obszarem miasta i inną zabudową mieszkaniową.

Obszar, w obrębie którego prowadzone będzie zbieranie i przetwarzanie odpadów sąsiaduje:

- od strony zachodniej z linią kolejową, a dalej terenami zalesionymi i zielonymi;
- od strony północnej – z obszarami przemysłowo-usługowymi;
- od strony południowej – z obszarami przemysłowo-usługowymi – obecnie nieużytkowanymi;
- od strony wschodniej – z terenami zadrzewionymi, lasami, a dalej drogą wojewódzką nr 333.

4. Podstawa prawna, z której wynika wykaz załączników do wniosku

Art. 74 ustawy z dnia 3 października 2008 r. o udostępnianiu informacji o środowisku i jego ochronie, udziale społeczeństwa w ochronie środowiska oraz o ocenach oddziaływania na środowisko.

5. Załączniki (zaznacz dokumenty, które załączasz)

☐

Wniosek o ustalenie zakresu raportu – dołącz, jeśli chcesz, aby urząd określił zakres raportu – w przypadku przedsięwzięć mogących zawsze znacząco oddziaływać na środowisko.

☐

Karta informacyjna przedsięwzięcia – dołącz, jeśli wniosek dotyczy przedsięwzięć mogących potencjalnie znacząco oddziaływać na środowisko. W przypadku przedsięwzięć mogących zawsze znacząco oddziaływać na środowisko możesz dołączyć taką kartę zamiast raportu – jeśli chcesz, aby urząd ustalił zakres raportu. W takim przypadku do karty informacyjnej dołącz wniosek o ustalenie zakresu raportu. Złóż – odpowiednio po 1 egzemplarzu karty w formie pisemnej oraz na nośniku informatycznym (np. pendrive lub płycie CD) – dla urzędu prowadzącego postępowanie oraz każdej instytucji opiniującej i uzgadniającej.

☒

Raport o oddziaływaniu przedsięwzięcia na środowisko – dołącz, jeśli wniosek dotyczy przedsięwzięć mogących zawsze znacząco oddziaływać na środowisko. Złóż – odpowiednio po 1 egzemplarzu raportu w formie pisemnej oraz na nośniku informatycznym (np. pendrive lub płycie CD) – dla urzędu prowadzącego postępowanie oraz każdej instytucji opiniującej i uzgadniającej.

☒

Mapa ewidencyjna powinna obejmować przewidywany teren, na którym będziesz realizować przedsięwzięcie oraz obszar, na który będzie ono oddziaływać.

☒

Mapa – w skali zapewniającej czytelność przedstawionych danych z zaznaczonym przewidywanym terenem, na którym będzie realizowane przedsięwzięcie, oraz z zaznaczonym przewidywanym obszarem, na który będzie oddziaływać przedsięwzięcie – dołącz ją również w formie elektronicznej.

☐

Mapa sytuacyjno-wysokościowa – dołącz zamiast mapy ewidencyjnej – jeśli wniosek dotyczy przedsięwzięć wymagających koncesji lub decyzji, o których mowa w art. 72 ust. 1 pkt 4-5 ustawy o.o.ś., prowadzonych w granicach przestrzeni niestanowiącej części składowej nieruchomości gruntowej oraz przedsięwzięć dotyczących urządzeń piętrzących I, II i III klasy budowli

☐

Wypis i wyrys z miejscowego planu zagospodarowania przestrzennego albo **informację** z urzędu miasta lub gminy o braku planu na obszarze planowanego przedsięwzięcia. Odpowiedni dokument dołącz, jeśli wniosek składasz do regionalnej dystrykcji ochrony środowiska. Niektóre rodzaje inwestycji zwolnione są z tego obowiązku (reguluje to art. 74 ust. 1 pkt 5 ustawy o.o.ś.).

☒

Wypis z rejestru gruntów lub **inny dokument** (uzyskany w odpowiednim urzędzie prowadzącym ewidencję gruntów i budynków), który pozwoli urzędowi na ustalenie stron postępowania. Wskaż, jaki dokument dołączasz:

uproszczony wypis z rej. gruntów

Uwaga: W niektórych przypadkach **mapę ewidencyjną, wypis z rejestru gruntów** lub inny **dokument pozwalający na ustalenie stron postępowania** należy złożyć w innym terminie. Reguluje to art. 74 ust. 1a i 1b ustawy o.o.ś.

☐

Wykaz działek przewidzianych do prowadzenia prac przygotowawczych polegających na wycince drzew i krzewów – dołącz, jeśli planujesz wycinkę drzew lub krzewów przy realizacji inwestycji, a wniosek dotyczy przedsięwzięć wymagających decyzji o zezwoleniu na realizację inwestycji drogowej.

☐

Analiza kosztów i korzyści – dołącz, jeśli wniosek dotyczy budowy, przebudowy lub modernizacji jednostki wytwórczej energii o mocy nominalnej cieplnej powyżej 20 MW, sieci ciepłowniczej lub sieci chłodniczej.

☒

Dowód uiszczenia opłaty skarbowej – za wydanie decyzji o środowiskowych uwarunkowaniach.

☒

Pełnomocnictwo – jeśli w sprawie ustanowiony jest pełnomocnik.

☒

Dowód uiszczenia opłaty skarbowej za pełnomocnictwo – o ile został ustanowiony pełnomocnik.

☐

Inne załączniki (podaj jakie)

6. Dane osoby składającej wniosek

Data

2	6	-	0	9	-	2	0	2	4
---	---	---	---	---	---	---	---	---	---

① Data w formacie DD-MM-RRRR

Podpis

 dr inż. Mateusz Cuske Eco-Progress

Wrocław, dn. 20.05.2024 r.

Skiprex Grzegorz Adamczyk
ul. Gersona 37/10
51-664 Wrocław
NIP: 8981955523

Ja niżej podpisany, działając w imieniu Firmy Skiprex Grzegorz Adamczyk wpisaną do Centralna Ewidencja i Informacja o Działalności Gospodarczej Rzeczypospolitej Polskiej pod nr NIP: 8981955523 ustanawiam:

Pana Mateusza Cuske

Pełnomocnikiem do reprezentowania mnie i Firmy w procedurach uzyskiwania nowych decyzji o środowiskowych uwarunkowaniach oraz zmiany obecnych decyzji dla terenu dz. ew. nr 3/4 obręb 9 gm. Lubin, w tym do reprezentowania przed Organami.

Dokument Pełnomocnictwa został sporządzony w dwóch jednobrzmiących egzemplarzach.

w imieniu Firmy:
Grzegorz Leszek
Adamczyk
16:18:53 2024.05.21
'00'02+
.....
Grzegorz Adamczyk

SKIPREX
Grzegorz Adamczyk
ul. Gersona 37/10
51-664 Wrocław
tel. 71 351 30 00
NIP 898 195 55 23
KRS 00004488

Potwierdzenie transakcji zleconej do realizacji

Dane płatnika

Nazwa i adres płatnika: ECO-PROGRESS MATEUSZ
CUSKE KRĘTA 21/21 50-233 WROCŁAW
78 1050 1575 1000 0092 4526 3893
ING Bank Śląski S.A.
Kod BIC: INGBPLPW

Dane odbiorcy

Nazwa i adres odbiorcy: Urząd Miejski w Lubinie ul.
Jana Kilińskiego 10 59-300 Lubin
03 1240 3464 1111 0010 2751 1223

Tytuł

Opłata skarbowo za wydanie dec. o
środowiskowych uwarunkowaniach
Skiprex

Data księgowania: 30.09.2024

Data transakcji: 30.09.2024

Nr transakcji w ING Banku Śląskim S.A.:
202427497202338586

Szczegóły:
PRZELEW

Kwota

205,00 PLN



Potwierdzenie transakcji

Dane płatnika

Nazwa i adres płatnika: ECO-PROGRESS MATEUSZ
CUSKE KRĘTA 21/21 50-233 WROCŁAW
78 1050 1575 1000 0092 4526 3893
ING Bank Śląski S.A.
Kod BIC: INGBPLPW

Dane odbiorcy

Nazwa i adres odbiorcy: Urząd Miejski w Lubinie ul.
Jana Kilińskiego 10 59-300 Lubin
03 1240 3464 1111 0010 2751 1223

Tytuł

Pełnomocnictwo Skiprex dla
Mateusz Cuske

Data księgowania: 11.09.2024

Data transakcji: 11.09.2024

Nr transakcji w ING Banku Śląskim S.A.:
202425597202617015

Szczegóły:

PRZELEW

Kwota

17,00 PLN

Województwo: **dolnośląskie**
Powiat: **lubiński**
Jednostka ewidencyjna: **021101_1, Lubin (miasto)**
Obręb ewidencyjny: **0009, Obręb 9**

STAROSTA LUBIŃSKI

(nazwa organu wydającego dokument)

UPROSZCZONY WYPIS Z REJESTRU GRUNTÓW

sporządzono dnia: 26-09-2024 12:55:51

Nr jednostki rejestrowej: **G2557**

Osoby: 2

Udział Forma władania	Dane osoby fizycznej / instytucji
1/1 własność	SKARB PAŃSTWA
1/1 wykonywanie prawa własności	KRAJOWY OŚRODEK WSPARCIA ROLNICTWA siedziba: ul. Karolkowa 30, 01-207 Warszawa koresp. ul. Mińska 60, 54-610 Wrocław

Działki ewidencyjne: 1

UWAGA: Liczba wszystkich działek w tej jednostce rejestrowej wynosi: 2

Numer działki Identyfikator	Adres	Powierzchnia [ha]	Użytek i klasa bonitacyjna		Nr KW lub inne dokumenty
			Oznaczenie	Pow. [ha]	
792 021101_1.0009.792		33.0706	RIIIa	0.4440	LE1U/00073818/3
			RIIIb	3.9800	
			RIVa	5.0943	
			RIVb	9.2020	
			RV	5.6170	
			PsIV	4.9120	
			PsV	3.4048	
			W-RIIIa	0.0171	
			W-RV	0.0608	
			Lz	0.3280	
			Bi	0.0106	

UWAGA: Działka zabudowana budynkami: 570.

Razem powierzchnia działek [ha]:	33.0706	ha
Słownie:	trzydzieści trzy hektary siedemset sześć metrów kwadratowych	

Powierzchnia całej jednostki rejestrowej: **34.7771 (trzydzieści cztery hektary siedem tysięcy siedemset siedemdziesiąt jeden metrów kwadratowych)**

Oznaczenia użytków i klas
Bi - Inne tereny zabudowane
Lz - Grunty zadrzewione i zakrzewione
PsIV - Pastwiska trwałe
PsV - Pastwiska trwałe
RIIIa - Grunty orne
RIIIb - Grunty orne
RIVa - Grunty orne
RIVb - Grunty orne
RV - Grunty orne
W-RIIIa - Grunty pod rowami
W-RV - Grunty pod rowami

Budynki niestanowiące odrębnego od gruntu przedmiotu własności: 1

Identyfikator	021101_1.0009.570_BUD	Kondygnacje nadziemne: 1
Działka	021101_1.0009.792	Kondygnacje podziemne: 0
Adres	-	Powierzchnia zabudowy [m²]: 30
Rodzaj wg KŚT	pozostałe budynki niemieszkalne	Powierzchnia użytkowa lokali niewyodrębnionych [m²]: -
		Powierzchnia użytkowa lokali odrębnych [m²]: -
		Powierzchnia użytkowa pomieszczeń przynależnych do lokali [m²]: -

Nie podlega opłacie skarbowej na podstawie art. 3 ustawy z dnia 16 listopada 2006r. o opłacie skarbowej z uwagi na treść art. 40b ust 2 ustawy z dnia 17 maja 1989 r. Prawo geodezyjne i kartograficzne

Z up. Starosty Lublińskiego

Sylvia Waczur
Inspektor

26.09.2024

Sporządził(a): Sylvia Waczur

(imię i nazwisko osoby reprezentującej organ
lub osoby upoważnionej przez organ: data i podpis)

Województwo: **dolnośląskie**
Powiat: **lubiński**
Jednostka ewidencyjna: **021101_1, Lubin (miasto)**
Obręb ewidencyjny: **0009, Obręb 9**

STAROSTA LUBIŃSKI

(nazwa organu wydającego dokument)

UPROSZCZONY WYPIS Z REJESTRU GRUNTÓW

sporządzono dnia: 26-09-2024 12:55:51

Nr jednostki rejestrowej: **G2332**

Osoby: 2

Udział Forma władania	Dane osoby fizycznej / instytucji
1/1 własność	SKARB PAŃSTWA
1/1 użytkowanie wieczyste	TLC INWEST SPÓŁKA Z OGRANICZONĄ ODPOWIEDZIALNOŚCIĄ SPÓŁKA KOMANDYTOWA siedziba: Szklary Górne 76F, 59-335 Szklary Górne

iałki ewidencyjne: 1

Numer działki Identyfikator	Adres	Powierzchnia [ha]	Użytek i klasa bonitacyjna		Nr KW lub inne dokumenty
			Oznaczenie	Pow. [ha]	
3/1 021101_1.0009.3/1	Lubin, ul. Marii Skłodowskiej-Curie 143	0.0058	Ba	0.0058	LE1U/00068326/9

UWAGA: Działka zabudowana budynkami: 297.

Razem powierzchnia działek [ha]:	0.0058	ha
Słownie:	pięćdziesiąt osiem metrów kwadratowych	

Oznaczenia użytków i klas
Ba - Tereny przemysłowe

Nie podlega opłacie skarbowej na podstawie art. 3 ustawy z dnia 16 listopada 2006r. o opłacie skarbowej z uwagi na treść art. 40b ust 2 ustawy z dnia 17 maja 1989 r. Prawo geodezyjne i kartograficzne

Z up. Starosty Lubińskiego

Sylvia Waczur
Inspektor

26.09.2024

Sporządził(a): Sylvia Waczur

(imię i nazwisko osoby reprezentującej organ
lub osoby upoważnionej przez organ: data i podpis)

Województwo: **dolnośląskie**
Powiat: **lubiński**
Jednostka ewidencyjna: **021101_1, Lubin (miasto)**
Obręb ewidencyjny: **0009, Obręb 9**

STAROSTA LUBIŃSKI

(nazwa organu wydającego dokument)

UPROSZCZONY WYPIS Z REJESTRU GRUNTÓW

sporządzono dnia: 26-09-2024 12:55:51

Nr jednostki rejestrowej: **G2321**

Osoby: 2

Udział Forma władania	Dane osoby fizycznej / instytucji
1/1 własność	SKARB PAŃSTWA
1/1 użytkowanie wieczyste	LUBIN ENERGY SPÓŁKA Z OGRANICZONĄ ODPOWIEDZIALNOŚCIĄ siedziba: ul. Przemysłowa 34, 09-400 Płock

działki ewidencyjne: 1

Numer działki Identyfikator	Adres	Powierzchnia [ha]	Użytek i klasa bonitacyjna		Nr KW lub inne dokumenty
			Oznaczenie	Pow. [ha]	
3/11 021101_1.0009.3/11		0.3934	Ba	0.3934	LE1U/00067726/6

Razem powierzchnia działek [ha]:	0.3934	ha
Słownie:	trzy tysiące dziewięćset trzydzieści cztery metry kwadratowe	

Oznaczenia użytków i klas
Ba - Tereny przemysłowe

Nie podlega opłacie skarbowej na podstawie art. 3 ustawy z dnia 16 listopada 2006r. o opłacie skarbowej z uwagi na treść art. 40b ust 2 ustawy z dnia 17 maja 1989 r. Prawo geodezyjne i kartograficzne

7 up. Starosta Lubińskiego
Sylwia Waczur
Inspektor

26. 09. 2024

sporządził(a): Sylwia Waczur

(imię i nazwisko osoby reprezentującej organ
lub osoby upoważnionej przez organ: data i podpis)

Województwo: **dolnośląskie**
Powiat: **lubiński**
Jednostka ewidencyjna: **021101_1, Lubin (miasto)**
Obręb ewidencyjny: **0009, Obręb 9**

STAROSTA LUBIŃSKI

(nazwa organu wydającego dokument)

UPROSZCZONY WYPIS Z REJESTRU GRUNTÓW

sporządzono dnia: 26-09-2024 12:55:51

Nr jednostki rejestrowej: **G2097**

Osoby: 2

Udział Forma władania	Dane osoby fizycznej / instytucji
1/1 własność	SKARB PAŃSTWA
1/1 użytkowanie wieczyste	LUBIN ENERGY SPÓŁKA Z OGRANICZONĄ ODPOWIEDZIALNOŚCIĄ siedziba: ul. Przemysłowa 34, 09-400 Płock

Działki ewidencyjne: 1

UWAGA: Liczba wszystkich działek w tej jednostce rejestrowej wynosi: 2

Numer działki Identyfikator	Adres	Powierzchnia [ha]	Użytek i klasa bonitacyjna		Nr KW lub inne dokumenty
			Oznaczenie	Pow. [ha]	
4/2 021101_1.0009.4/2	Lubin, ul. Marii Skłodowskiej-Curie 180	0.6712	Bi	0.6712	LE1U/00019063/9

UWAGA: Działka zabudowana budynkami: 558, 584, 630.

Razem powierzchnia działek [ha]:	0.6712	ha
Słownie:	sześć tysięcy siedemset dwanaście metrów kwadratowych	

Powierzchnia całej jednostki rejestrowej: **0.6731 (sześć tysięcy siedemset trzydzieści jeden metrów kwadratowych)**

Oznaczenia użytków i klas
Bi - Inne tereny zabudowane

Nie podlega opłacie skarbowej na podstawie art. 3 ustawy z dnia 16 listopada 2006r. o opłacie skarbowej z uwagi na treść art. 40b ust 2 ustawy z dnia 17 maja 1989 r. Prawo geodezyjne i kartograficzne

Z up. Starosty Lubińskiego
Sylvia Waczur
inspektor
26.09.2024

Sporządził(a): Sylvia Waczur

(imię i nazwisko osoby reprezentującej organ
lub osoby upoważnionej przez organ: data i podpis)

Województwo: **dolnośląskie**
Powiat: **lubiński**
Jednostka ewidencyjna: **021101_1, Lubin (miasto)**
Obręb ewidencyjny: **0009, Obręb 9**

STAROSTA LUBIŃSKI

(nazwa organu wydającego dokument)

UPROSZCZONY WYPIS Z REJESTRU GRUNTÓW

sporządzono dnia: 26-09-2024 12:55:51

Nr jednostki rejestrowej: **G2314**

Osoby: 2

Udział Forma władania	Dane osoby fizycznej / instytucji
1/1 własność	SKARB PAŃSTWA
1/1 użytkowanie wieczyste	PMT LINIE KOLEJOWE 2 SPÓŁKA Z OGRANICZONĄ ODPOWIEDZIALNOŚCIĄ siedziba: Owczary 79d, 59-335 Owczary

Działki ewidencyjne: 1

UWAGA: Liczba wszystkich działek w tej jednostce rejestrowej wynosi: 3

Numer działki Identyfikator	Adres	Powierzchnia [ha]	Użytek i klasa bonitacyjna		Nr KW lub inne dokumenty
			Oznaczenie	Pow. [ha]	
23/4 021101_1.0009.23/4		5.2614	Tk	5.2614	LE1U/00021174/7

UWAGA: Działka zabudowana budynkami: 337, 406, 409, 584.

Razem powierzchnia działek [ha]:	5.2614	ha
Słownie:	pięć hektarów dwa tysiące sześćset czternaście metrów kwadratowych	

Powierzchnia całej jednostki rejestrowej: **7.9915 (siedem hektarów dziewięć tysięcy dziewięćset piętnaście metrów kwadratowych)**

Oznaczenia użytków i klas
Tk - Tereny kolejowe

Nie podlega opłacie skarbowej na podstawie art. 3 ustawy z dnia 16 listopada 2006r. o opłacie skarbowej z uwagi na treść art. 40b ust 2 ustawy z dnia 17 maja 1989 r. Prawo geodezyjne i kartograficzne

Z up. Starosty Lubińskiego

Sylwia Waczur
Inżynier

26.09.2024

Sporządził(a): Sylwia Waczur

(imię i nazwisko osoby reprezentującej organ
lub osoby upoważnionej przez organ: data i podpis)

Województwo: **dolnośląskie**
Powiat: **lubiński**
Jednostka ewidencyjna: **021101_1, Lubin (miasto)**
Obręb ewidencyjny: **0009, Obręb 9**

STAROSTA LUBIŃSKI

(nazwa organu wydającego dokument)

UPROSZCZONY WYPIS Z REJESTRU GRUNTÓW

sporządzono dnia: 26-09-2024 12:55:51

Nr jednostki rejestrowej: **G246**

Osoby: **2**

Udział Forma władania	Dane osoby fizycznej / instytucji
1/1 własność	GINA MIEJSKA LUBIN
1/1 gospodarowanie zasobem nieruchomości	PREZYDENT MIASTA LUBINA siedziba: ul. Jana Kilińskiego 10, 59-300 Lubin

działki ewidencyjne: **1**

UWAGA: Liczba wszystkich działek w tej jednostce rejestrowej wynosi: 166

Numer działki Identyfikator	Adres	Powierzchnia [ha]	Użytek i klasa bonitacyjna		Nr KW lub inne dokumenty
			Oznaczenie	Pow. [ha]	
2/10 021101_1.0009.2/10		0.3604	RIIIa	0.1882	LE1U/00017588/1
			RIIIb	0.0753	
			RIVa	0.0755	
			RV	0.0154	
			Lz	0.0017	
			dr	0.0043	
Razem powierzchnia działek [ha]:		0.3604	ha		
Słownie:		trzy tysiące sześćset cztery metry kwadratowe			

Powierzchnia całej jednostki rejestrowej: **36.1594 (trzydzieści sześć hektarów jeden tysiąc pięćset dziewięćdziesiąt cztery metry kwadratowe)**

Oznaczenia użytków i klas
dr - Drogi
Lz - Grunty zadrzewione i zakrzewione
IIa - Grunty orne
RIIb - Grunty orne
RIVa - Grunty orne
RV - Grunty orne

Nie podlega opłacie skarbowej na podstawie art. 3 ustawy z dnia 16 listopada 2006r. o opłacie skarbowej z uwagi na treść art. 40b ust 2 ustawy z dnia 17 maja 1989 r. Prawo geodezyjne i kartograficzne

Z up. Starosty Lubińskiego
Sylvia Waczur
Inspektor
26.09.2024

Sporządził(a): Sylvia Waczur

(imię i nazwisko osoby reprezentującej organ
lub osoby upoważnionej przez organ: data i podpis)

Województwo: **dolnośląskie**
Powiat: **lubiński**
Jednostka ewidencyjna: **021101_1, Lubin (miasto)**
Obręb ewidencyjny: **0009, Obręb 9**

STAROSTA LUBIŃSKI

(nazwa organu wydającego dokument)

UPROSZCZONY WYPIS Z REJESTRU GRUNTÓW

sporządzono dnia: 26-09-2024 12:55:51

Nr jednostki rejestrowej: **G246**

Osoby: 2

Udział Forma władania	Dane osoby fizycznej / instytucji
1/1 własność	GINA MIEJSKA LUBIN
1/1 gospodarowanie zasobem nieruchomości	PREZYDENT MIASTA LUBINA siedziba: ul. Jana Kilińskiego 10, 59-300 Lubin

iałki ewidencyjne: 1

UWAGA: Liczba wszystkich działek w tej jednostce rejestrowej wynosi: 166

Numer działki Identyfikator	Adres	Powierzchnia [ha]	Użytek i klasa bonitacyjna		Nr KW lub inne dokumenty
			Oznaczenie	Pow. [ha]	
2/11 021101_1.0009.2/11		0.1033	RIIIb	0.1033	LE1U/00017588/1

Razem powierzchnia działek [ha]:	0.1033	ha
Słownie:	jeden tysiąc trzydzieści trzy metry kwadratowe	

Powierzchnia całej jednostki rejestrowej: **36.1594 (trzydzieści sześć hektarów jeden tysiąc pięćset dziewięćdziesiąt cztery metry kwadratowe)**

Oznaczenia użytków i klas
RIIIb - Grunty orne

Nie podlega opłacie skarbowej na podstawie art. 3 ustawy z dnia 16 listopada 2006r. o opłacie skarbowej z uwagi na treść art. 40b ust 2 ustawy z dnia 17 maja 1989 r. Prawo geodezyjne i kartograficzne

Z up. Starosty Lubińskiego
Sylvia Waczur
inspektor

26. 09. 2024

Sporządził(a): Sylvia Waczur

(imię i nazwisko osoby reprezentującej organ
lub osoby upoważnionej przez organ: data i podpis)

Województwo: **dolnośląskie**
Powiat: **lubiński**
Jednostka ewidencyjna: **021101_1, Lubin (miasto)**
Obręb ewidencyjny: **0009, Obręb 9**

STAROSTA LUBIŃSKI

(nazwa organu wydającego dokument)

UPROSZCZONY WYPIS Z REJESTRU GRUNTÓW

sporządzono dnia: 26-09-2024 12:55:51

Nr jednostki rejestrowej: **G247**

Osoby: **2**

Udział Forma władania	Dane osoby fizycznej / instytucji
1/1 własność	WOJEWÓDZTWO DOLNOŚLĄSKIE siedziba: ul. Wybrzeże Juliusza Słowackiego 12-14, 50-411 Wrocław
1/1 wykonywanie zadań zarządcy dróg publicznych	DOLNOŚLĄSKA SŁUŻBA DRÓG I KOLEI WE WROCŁAWIU siedziba: ul. Krakowska 28, 50-425 Wrocław

działki ewidencyjne: 1

UWAGA: Liczba wszystkich działek w tej jednostce rejestrowej wynosi: 3

Numer działki Identyfikator	Adres	Powierzchnia [ha]	Użytek i klasa bonitacyjna		Nr KW lub inne dokumenty
			Oznaczenie	Pow. [ha]	
1/1 021101_1.0009.1/1	Lubin, ul. Droga Krajowa Nr 3	7.9506	dr	7.9506	LE1U/00059353/1
Razem powierzchnia działek [ha]:		7.9506	ha		
Słownie:		siedem hektarów dziewięć tysięcy pięćset sześć metrów kwadratowych			

Powierzchnia całej jednostki rejestrowej: **8.1349** (osiem hektarów jeden tysiąc trzysta czterdzieści dziewięć metrów kwadratowych)

Oznaczenia użytków i klas
dr - Drogi

Nie podlega opłacie skarbowej na podstawie art. 3 ustawy z dnia 16 listopada 2006r. o opłacie skarbowej z uwagi na treść art. 40b ust 2 ustawy z dnia 17 maja 1989 r. Prawo geodezyjne i kartograficzne

Z up. Starosty Lubińskiego
Sylwia Waczur
Inspektor

26.09.2024

Sporządził(a): Sylwia Waczur

(imię i nazwisko osoby reprezentującej organ
lub osoby upoważnionej przez organ: data i podpis)

Województwo: **dolnośląskie**
Powiat: **lubiński**
Jednostka ewidencyjna: **021101_1, Lubin (miasto)**
Obręb ewidencyjny: **0009, Obręb 9**

STAROSTA LUBIŃSKI

(nazwa organu wydającego dokument)

UPROSZCZONY WYPIS Z REJESTRU GRUNTÓW

sporządzono dnia: 26-09-2024 12:55:51

Nr jednostki rejestrowej: **G992**

Osoby: **2**

Udział Forma władania	Dane osoby fizycznej / instytucji
1/1 własność	SKARB PAŃSTWA
1/1 użytkowanie wieczyste	"ENERGETYKA" SPÓŁKA Z OGRANICZONĄ ODPOWIEDZIALNOŚCIĄ siedziba: ul. Marii Skłodowskiej-Curie 58, 59-301 Lubin

Działki ewidencyjne: **1**

UWAGA: Liczba wszystkich działek w tej jednostce rejestrowej wynosi: **15**

Numer działki Identyfikator	Adres	Powierzchnia [ha]	Użytek i klasa bonitacyjna		Nr KW lub inne dokumenty
			Oznaczenie	Pow. [ha]	
23/3 021101_1.0009.23/3		0.8500	Tk	0.8500	LE1U/00029310/9
Razem powierzchnia działek [ha]:		0.8500	ha		
Słownie:		osiem tysięcy pięćset metrów kwadratowych			

Powierzchnia całej jednostki rejestrowej: **4.7568 (cztery hektary siedem tysięcy pięćset sześćdziesiąt osiem metrów kwadratowych)**

Oznaczenia użytków i klas
Tk - Tereny kolejowe

Nie podlega opłacie skarbowej na podstawie art. 3 ustawy z dnia 16 listopada 2006r. o opłacie skarbowej z uwagi na treść art. 40b ust 2 ustawy z dnia 17 maja 1989 r. Prawo geodezyjne i kartograficzne

Z up. Starosty Lubińskiego
Sylvia Waczur
Inspektor

26.09.2024

Sporządził(a): Sylwia Waczur

(imię i nazwisko osoby reprezentującej organ
lub osoby upoważnionej przez organ: data i podpis)

Województwo: **dolnośląskie**
Powiat: **lubiński**
Jednostka ewidencyjna: **021101_1, Lubin (miasto)**
Obręb ewidencyjny: **0009, Obręb 9**

STAROSTA LUBIŃSKI

(nazwa organu wydającego dokument)

UPROSZCZONY WYPIS Z REJESTRU GRUNTÓW

sporządzono dnia: 26-09-2024 12:55:51

Nr jednostki rejestrowej: **G246**

Osoby: **2**

Udział Forma władania	Dane osoby fizycznej / instytucji
1/1 własność	GMINA MIEJSKA LUBIN
1/1 gospodarowanie zasobem nieruchomości	PREZYDENT MIASTA LUBINA siedziba: ul. Jana Kilińskiego 10, 59-300 Lubin

Działki ewidencyjne: 1

UWAGA: Liczba wszystkich działek w tej jednostce rejestrowej wynosi: 166

Numer działki Identyfikator	Adres	Powierzchnia [ha]	Użytek i klasa bonitacyjna		Nr KW lub inne dokumenty
			Oznaczenie	Pow. [ha]	
2/2 021101_1.0009.2/2		0.1357	RIIIa RIIIb	0.1033 0.0324	LE1U/00017588/1

Razem powierzchnia działek [ha]:	0.1357	ha
Słownie:	jeden tysiąc trzysta pięćdziesiąt siedem metrów kwadratowych	

Powierzchnia całej jednostki rejestrowej: **36.1594 (trzydzieści sześć hektarów jeden tysiąc pięćset dziewięćdziesiąt cztery metry kwadratowe)**

Oznaczenia użytków i klas
RIIIa - Grunty orne
RIIIb - Grunty orne

Nie podlega opłacie skarbowej na podstawie art. 3 ustawy z dnia 16 listopada 2006r. o opłacie skarbowej z uwagi na treść art. 40b ust 2 ustawy z dnia 17 maja 1989 r. Prawo geodezyjne i kartograficzne

Z up. Starosty Lubińskiego

Sylvia Waczur
Inspektor

26. 09. 2024

Sporządził(a): Sylvia Waczur

(imię i nazwisko osoby reprezentującej organ
lub osoby upoważnionej przez organ: data i podpis)

Województwo: **dolnośląskie**
Powiat: **lubiński**
Jednostka ewidencyjna: **021101_1, Lubin (miasto)**
Obręb ewidencyjny: **0009, Obręb 9**

STAROSTA LUBIŃSKI

(nazwa organu wydającego dokument)

UPROSZCZONY WYPIS Z REJESTRU GRUNTÓW

sporządzono dnia: 26-09-2024 12:55:51

Nr jednostki rejestrowej: **G246**

Osoby: **2**

Udział Forma władania	Dane osoby fizycznej / instytucji
1/1 własność	GMINA MIEJSKA LUBIN
1/1 gospodarowanie zasobem nieruchomości	PREZYDENT MIASTA LUBINA siedziba: ul. Jana Kilińskiego 10, 59-300 Lubin

Liczba ewidencyjne: 1

UWAGA: Liczba wszystkich działek w tej jednostce rejestrowej wynosi: 166

Numer działki Identyfikator	Adres	Powierzchnia [ha]	Użytek i klasa bonitacyjna		Nr KW lub inne dokumenty
			Oznaczenie	Pow. [ha]	
2/8 021101_1.0009.2/8		1.2650	RIIIa RIIIb	0.8162 0.4488	LE1U/00017588/1
Razem powierzchnia działek [ha]:		1.2650	ha		
Słownie:		jeden hektar dwa tysiące sześćset pięćdziesiąt metrów kwadratowych			

Powierzchnia całej jednostki rejestrowej: **36.1594 (trzydzieści sześć hektarów jeden tysiąc pięćset dziewięćdziesiąt cztery metry kwadratowe)**

Oznaczenia użytków i klas
RIIIa - Grunty orne
RIIIb - Grunty orne

Nie podlega opłacie skarbowej na podstawie art. 3 ustawy z dnia 16 listopada 2006r. o opłacie skarbowej z uwagi na treść art. 40b ust 2 ustawy z dnia 17 maja 1989 r. Prawo geodezyjne i kartograficzne

Z up. Starosty Lubińskiego
Sylvia Waczur
Inspektor

Sporządził(a): Sylwia Waczur

26.09.2024

(imię i nazwisko osoby reprezentującej organ
lub osoby upoważnionej przez organ: data i podpis)

Województwo: **dolnośląskie**
Powiat: **lubiński**
Jednostka ewidencyjna: **021101_1, Lubin (miasto)**
Obręb ewidencyjny: **0009, Obręb 9**

STAROSTA LUBIŃSKI

(nazwa organu wydającego dokument)

UPROSZCZONY WYPIS Z REJESTRU GRUNTÓW

sporządzono dnia: 26-09-2024 12:55:51

Nr jednostki rejestrowej: **G246**

Osoby: 2

Udział Forma władania	Dane osoby fizycznej / instytucji
1/1 własność	GMINA MIEJSKA LUBIN
1/1 gospodarowanie zasobem nieruchomości	PREZYDENT MIASTA LUBINA siedziba: ul. Jana Kilińskiego 10, 59-300 Lubin

działki ewidencyjne: 1

UWAGA: Liczba wszystkich działek w tej jednostce rejestrowej wynosi: 166

Numer działki Identyfikator	Adres	Powierzchnia [ha]	Użytek i klasa bonitacyjna		Nr KW lub inne dokumenty
			Oznaczenie	Pow. [ha]	
2/9 021101_1.0009.2/9		0.5091	RIIIb	0.5091	LE1U/00017588/1

Razem powierzchnia działek [ha]:	0.5091	ha
Słownie:	pięć tysięcy dziewięćdziesiąt jeden metrów kwadratowych	

Powierzchnia całej jednostki rejestrowej: **36.1594 (trzydzieści sześć hektarów jeden tysiąc pięćset dziewięćdziesiąt cztery metry kwadratowe)**

Oznaczenia użytków i klas
RIIIb - Grunty orne

Nie podlega opłacie skarbowej na podstawie art. 3 ustawy z dnia 16 listopada 2006r. o opłacie skarbowej z uwagi na treść art. 40b ust 2 ustawy z dnia 17 maja 1989 r. Prawo geodezyjne i kartograficzne

Z upi Starosty Lubińskiego
Sylwia Waczur
Inspektor

26.09.2024

Sporządził(a): Sylwia Waczur

(imię i nazwisko osoby reprezentującej organ
lub osoby upoważnionej przez organ: data i podpis)

Województwo: **dolnośląskie**
Powiat: **lubiński**
Jednostka ewidencyjna: **021101_1, Lubin (miasto)**
Obręb ewidencyjny: **0009, Obręb 9**

STAROSTA LUBIŃSKI

(nazwa organu wydającego dokument)

UPROSZCZONY WYPIS Z REJESTRU GRUNTÓW

sporządzono dnia: 26-09-2024 12:55:51

Nr jednostki rejestrowej: **G3**

Osoby: **2**

Udział Forma władania	Dane osoby fizycznej / instytucji
1/1 własność	SKARB PAŃSTWA
1/1 użytkowanie wieczyste	TLC INWEST SPÓŁKA Z OGRANICZONĄ ODPOWIEDZIALNOŚCIĄ SPÓŁKA KOMANDYTOWA siedziba: Szklary Górne 76F, 59-335 Szklary Górne

Działki ewidencyjne: **1**

UWAGA: Liczba wszystkich działek w tej jednostce rejestrowej wynosi: **3**

Numer działki Identyfikator	Adres	Powierzchnia [ha]	Użytek i klasa bonitacyjna		Nr KW lub inne dokumenty
			Oznaczenie	Pow. [ha]	
3/7 021101_1.0009.3/7	Lubin, ul. Marii Skłodowskiej-Curie 143	0.7000	Ba	0.7000	LE1U/00019055/0

UWAGA: Działka zabudowana budynkami: 2171.

Razem powierzchnia działek [ha]:	0.7000	ha
Słownie:	siedem tysięcy metrów kwadratowych	

Powierzchnia całej jednostki rejestrowej: **1.2141 (jeden hektar dwa tysiące sto czterdzieści jeden metrów kwadratowych)**

Oznaczenia użytków i klas
Ba - Tereny przemysłowe

Nie podlega opłacie skarbowej na podstawie art. 3 ustawy z dnia 16 listopada 2006r. o opłacie skarbowej z uwagi na treść art. 40b ust 2 ustawy z dnia 17 maja 1989 r. Prawo geodezyjne i kartograficzne

Z up. Starosty lubińskiego
Sylvia Waczur
inspektor

26.09.2024

Sporządził(a): Sylvia Waczur

(imię i nazwisko osoby reprezentującej organ
lub osoby upoważnionej przez organ: data i podpis)

(nazwa organu wydającego dokument)

sporządzono dnia: 26-09-2024 12:55:51

Osoby: 2

<i>Udział Forma władania</i>	<i>Dane osoby fizycznej / instytucji</i>
1/1 własność	SKARB PAŃSTWA
1/1 użytkowanie wieczyste	TLC INWEST SPÓŁKA Z OGRANICZONĄ ODPOWIEDZIALNOŚCIĄ SPÓŁKA KOMANDYTOWA siedziba: Szklary Górne 76F, 59-335 Szklary Górne

JWAGA: Liczba wszystkich działek w tej jednostce rejestrowej wynosi: 3

Numer działki Identyfikator	Adres	Powierzchnia [ha]	Użytek i klasa bonitacyjna		Nr KW lub inne dokumenty
			Oznaczenie	Pow. [ha]	
3/8 021101_1.0009.3/8	Lubin, ul. Marii Skłodowskiej-Curie 143	0.4812	Ba	0.4812	LE1U/00019055/0

UWAGA: Działka zabudowana budynkami: 35.

Razem powierzchnia działek [ha]:	0.4812	ha
Słownie:	cztery tysiące osiemset dwanaście metrów kwadratowych	

Powierzchnia całej jednostki rejestrowej: 1.2141 (jeden hektar dwa tysiące sto czterdzieści jeden metrów kwadratowych)

Oznaczenia użytków i klas
Ba - Tereny przemysłowe

Nie podlega opłacie skarbowej na podstawie art. 3 ustawy z dnia 16 listopada 2006r. o opłacie skarbowej z uwagi na treść art. 40b ust. 2 ustawy z dnia 17 maja 1989 r. Prawo geodezyjne i kartograficzne

Z up. Starosty Lubińskiego
Sylvia Waczur
inspektor
26.09.2024

Sporządził(a): Sylwia Waczur

(imię i nazwisko osoby reprezentującej organ
lub osoby upoważnionej przez organ: data i podpis)

Województwo: **dolnośląskie**
Powiat: **lubiński**
Jednostka ewidencyjna: **021101_1, Lubin (miasto)**
Obręb ewidencyjny: **0009, Obręb 9**

STAROSTA LUBIŃSKI

(nazwa organu wydającego dokument)

UPROSZCZONY WYPIS Z REJESTRU GRUNTÓW

sporządzono dnia: 26-09-2024 12:55:51

Nr jednostki rejestrowej: **G3**

Osoby: **2**

Udział Forma władania	Dane osoby fizycznej / instytucji
1/1 własność	SKARB PAŃSTWA
1/1 użytkowanie wieczyste	TLC INWEST SPÓŁKA Z OGRANICZONĄ ODPOWIEDZIALNOŚCIĄ SPÓŁKA KOMANDYTOWA siedziba: Szklary Górne 76F, 59-335 Szklary Górne

Działki ewidencyjne: 1

UWAGA: Liczba wszystkich działek w tej jednostce rejestrowej wynosi: **3**

Numer działki Identyfikator	Adres	Powierzchnia [ha]	Użytek i klasa bonitacyjna		Nr KW lub inne dokumenty
			Oznaczenie	Pow. [ha]	
3/9 021101_1.0009.3/9		0.0329	Ba	0.0329	LE1U/00019055/0

Razem powierzchnia działek [ha]:	0.0329	ha
Słownie:	trzysta dwadzieścia dziewięć metrów kwadratowych	

Powierzchnia całej jednostki rejestrowej: **1.2141** (jeden hektar dwa tysiące sto czterdzieści jeden metrów kwadratowych)

Oznaczenia użytków i klas
Ba - Tereny przemysłowe

Nie podlega opłacie skarbowej na podstawie art. 3 ustawy z dnia 16 listopada 2006r. o opłacie skarbowej z uwagi na treść art. 40b ust 2 ustawy z dnia 17 maja 1989 r. Prawo geodezyjne i kartograficzne

Sporządził(a): Sylwia Waczur

Z up. Starosty Lubińskiego
Sylwia Waczur
inspektor

26.09.2024

(imię i nazwisko osoby reprezentującej organ
lub osoby upoważnionej przez organ: data i podpis)

Województwo: **dolnośląskie**
Powiat: **lubiński**
Jednostka ewidencyjna: **021101_1, Lubin (miasto)**
Obręb ewidencyjny: **0009, Obręb 9**

STAROSTA LUBIŃSKI

(nazwa organu wydającego dokument)

UPROSZCZONY WYPIS Z REJESTRU GRUNTÓW

sporządzono dnia: 26-09-2024 12:55:51

Nr jednostki rejestrowej: **G246**

Osoby: 2

Udział Forma władania	Dane osoby fizycznej / instytucji
1/1 własność	GMINA MIEJSKA LUBIN
1/1 gospodarowanie zasobem nieruchomości	PREZYDENT MIASTA LUBINA siedziba: ul. Jana Kilińskiego 10, 59-300 Lubin

Łączna liczba działek ewidencyjnych: 1

UWAGA: Liczba wszystkich działek w tej jednostce rejestrowej wynosi: 166

Numer działki Identyfikator	Adres	Powierzchnia [ha]	Użytek i klasa bonitacyjna		Nr KW lub inne dokumenty
			Oznaczenie	Pow. [ha]	
2/1 021101_1.0009.2/1		0.5482	RIIIa RIIIb RIVa RV	0.2972 0.1374 0.0342 0.0794	LE1U/00017588/1
Razem powierzchnia działek [ha]:		0.5482	ha		
Słownie:		pięć tysięcy czterysta osiemdziesiąt dwa metry kwadratowe			

Powierzchnia całej jednostki rejestrowej: **36.1594 (trzydzieści sześć hektarów jeden tysiąc pięćset dziewięćdziesiąt cztery metry kwadratowe)**

Oznaczenia użytków i klas
RIIIa - Grunty orne
RIIIb - Grunty orne
RIVa - Grunty orne
RV - Grunty orne

Nie podlega opłacie skarbowej na podstawie art. 3 ustawy z dnia 16 listopada 2006r. o opłacie skarbowej z uwagi na treść art. 40b ust 2 ustawy z dnia 17 maja 1989 r. Prawo geodezyjne i kartograficzne

Z up. Starosty Lubińskiego
Sylwia Waczur
Inspektor

26.09.2024

Sporządził(a): Sylwia Waczur

(imię i nazwisko osoby reprezentującej organ
lub osoby upoważnionej przez organ: data i podpis)

Województwo: **dolnośląskie**
Powiat: **lubiński**
Jednostka ewidencyjna: **021101_1, Lubin (miasto)**
Obręb ewidencyjny: **0009, Obręb 9**

STAROSTA LUBIŃSKI

(nazwa organu wydającego dokument)

UPROSZCZONY WYPIS Z REJESTRU GRUNTÓW

sporządzono dnia: 26-09-2024 12:55:51

Nr jednostki rejestrowej: **G2319**

Osoby: 5

Udział Forma władania	Dane osoby fizycznej / instytucji
1/1 własność	SKARB PAŃSTWA
100/2633 współużytkowanie wieczyste	"JPC KONSORCJUM SPÓŁKA Z OGRANICZONĄ ODPOWIEDZIALNOŚCIĄ SPÓŁKA KOMANDYTOWO- AKCYJNA siedziba: ul. Kutnowska 1-3, 53-135 Wrocław
100/2633 współużytkowanie wieczyste	LUBIN ENERGY SPÓŁKA Z OGRANICZONĄ ODPOWIEDZIALNOŚCIĄ siedziba: ul. Przemysłowa 34, 09-400 Płock
100/2633 współużytkowanie wieczyste	dane zanonimizowane
2333/2633 współużytkowanie wieczyste	

Działki ewidencyjne: 1

Numer działki Identyfikator	Adres	Powierzchnia [ha]	Użytek i klasa bonitacyjna		Nr KW lub inne dokumenty
			Oznaczenie	Pow. [ha]	
3/6 021101_1.0009.3/6		0.2633	Ba	0.2633	dane zanonimizowane
Razem powierzchnia działek [ha]:		0.2633	ha		
Słownie:		dwa tysiące sześćset trzydzieści trzy metry kwadratowe			

Oznaczenia użytkowników i klas
Pa - Tereny przemysłowe

Nie podlega opłacie skarbowej na podstawie art. 3 ustawy z dnia 16 listopada 2006r. o opłacie skarbowej z uwagi na treść art. 40b ust 2 ustawy z dnia 17 maja 1989 r. Prawo geodezyjne i kartograficzne

Z up. Starosty Lubuskiego
Sylvia Waczur
26.09.2024

Sporządził(a): Sylwia Waczur

(imię i nazwisko osoby reprezentującej organ
lub osoby upoważnionej przez organ: data i podpis)

Województwo: **dolnośląskie**
Powiat: **lubiński**
Jednostka ewidencyjna: **021101_1, Lubin (miasto)**
Obręb ewidencyjny: **0009, Obręb 9**

STAROSTA LUBIŃSKI

(nazwa organu wydającego dokument)

UPROSZCZONY WYPIS Z REJESTRU GRUNTÓW

sporządzono dnia: 26-09-2024 12:55:51

Nr jednostki rejestrowej: **G2328**

Osoby: **2**

Udział Forma władania	Dane osoby fizycznej / instytucji
1/1 własność	SKARB PAŃSTWA
1/1 użytkowanie wieczyste	dane zanonimizowane

Łącznie: **1**

Numer działki Identyfikator	Adres	Powierzchnia [ha]	Użytek i klasa bonitacyjna		Nr KW lub inne dokumenty
			Oznaczenie	Pow. [ha]	
3/4 021101_1.0009.3/4		0.8282	Ba	0.8282	dane zanonimizowane
Razem powierzchnia działek [ha]:		0.8282	ha		
Słownie:		osiem tysięcy dwieście osiemdziesiąt dwa metry kwadratowe			

Oznaczenia użytków i klas
Ba - Tereny przemysłowe

Nie podlega opłacie skarbowej na podstawie art. 3 ustawy z dnia 16 listopada 2006r. o opłacie skarbowej z uwagi na treść art. 40b ust 2 ustawy z dnia 17 maja 1989 r. Prawo geodezyjne i kartograficzne

Z up. Starosty Lubińskiego
Sylvia Waczur
Starosta

Przeznaczony(a): Sylwia Waczur

26.09.2024

(imię i nazwisko osoby reprezentującej organ
lub osoby upoważnionej przez organ: data i podpis)

Województwo: **dolnośląskie**
Powiat: **lubiński**
Jednostka ewidencyjna: **021101_1, Lubin (miasto)**
Obręb ewidencyjny: **0009, Obręb 9**

STAROSTA LUBIŃSKI

(nazwa organu wydającego dokument)

UPROSZCZONY WYPIS Z REJESTRU GRUNTÓW

sporządzono dnia: 26-09-2024 12:55:51

Nr jednostki rejestrowej: **G2578**

Osoby: **2**

Udział Forma władania	Dane osoby fizycznej / instytucji
1/1 własność	SKARB PAŃSTWA
1/1 użytkowanie wieczyste	dane zanonimizowane

Łącznie: **1**

Numer działki Identyfikator	Adres	Powierzchnia [ha]	Użytek i klasa bonitacyjna		Nr KW lub inne dokumenty
			Oznaczenie	Pow. [ha]	
3/10 021101_1.0009.3/10		0.1968	Ba	0.1968	dane zanonimizow
Razem powierzchnia działek [ha]:		0.1968	ha		
Słownie:		jeden tysiąc dziewięćset sześćdziesiąt osiem metrów kwadratowych			

Oznaczenia użytków i klas
Ba - Tereny przemysłowe

Nie podlega opłacie skarbowej na podstawie art. 3 ustawy z dnia 16 listopada 2006r. o opłacie skarbowej z uwagi na treść art. 40b ust 2 ustawy z dnia 17 maja 1989 r. Prawo geodezyjne i kartograficzne

Z up. Starosty Lubińskiego

Sylwia Waczur

26.09.2024

Wyraził(a): Sylwia Waczur

(imię i nazwisko osoby reprezentującej organ
lub osoby upoważnionej przez organ: data i podpis)

MAPA EWIDENCJI GRUNTÓW
SKALA 1:5000

Województwo: dolnośląskie
Powiat: lubiński
Jednostka ewidencyjna: 021101_1, Lubin (miasto)
Obręb: 0009, Obręb 9
Działki: 1/1, 2/1, 2/2, 2/8, 2/9, 2/10, 2/11, 3/1, 3/4, 3/6, 3/7, 3/8, 3/9, 3/10, 3/11, 4/2, 23/3, 23/4, 792

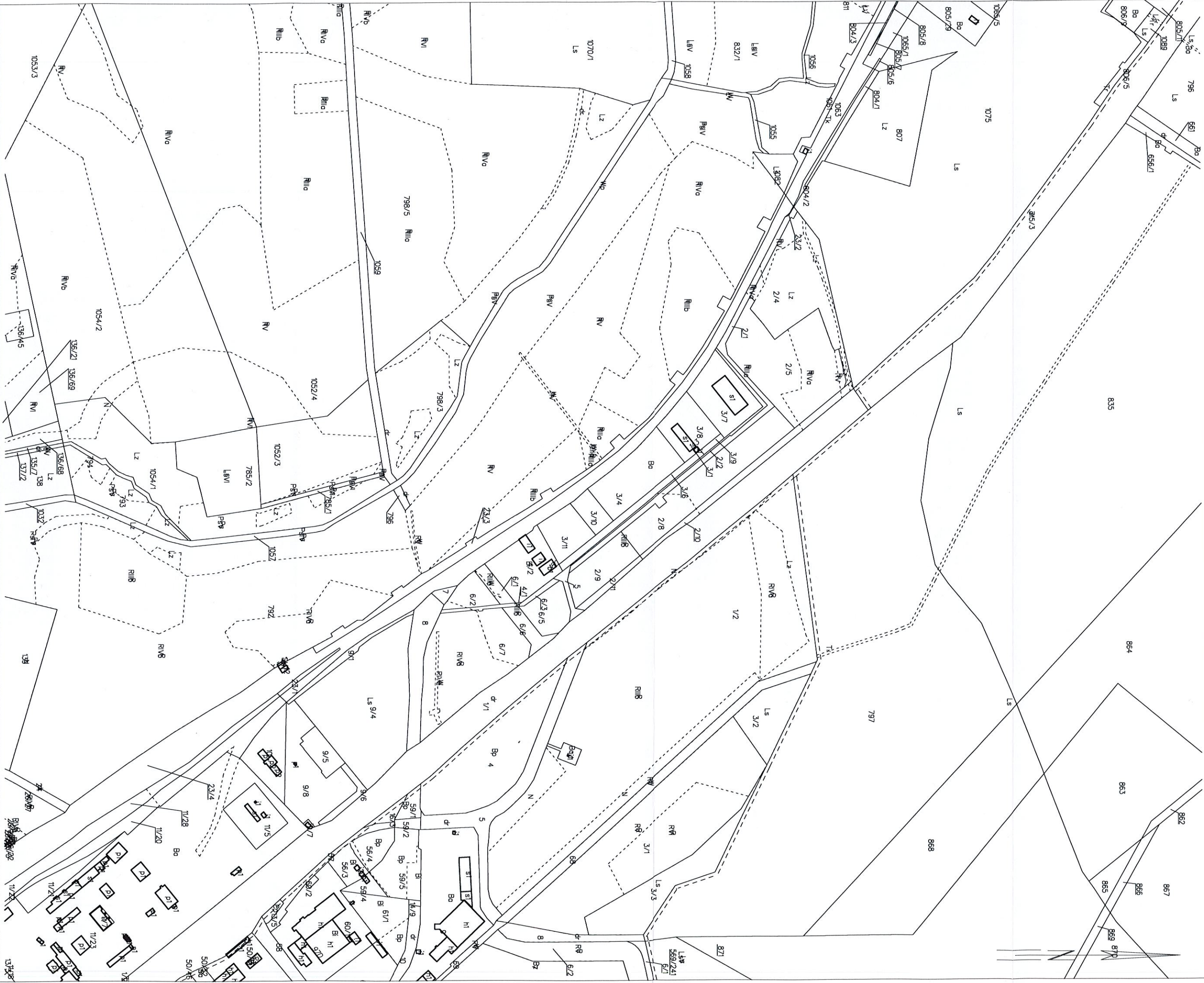

MAPA EWIDENCJI GRUNTÓW

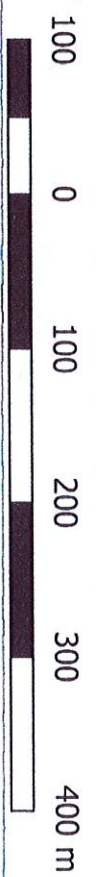

LEGENDA:

- obszar realizacji inwestycji
- bufor 100 m

